

Kanton Solothurn

Gemeinde Stüsslingen



Entwurf
vom 15.06.2022

Sanierungsplan Flurwegnetz

Rüttimattweg

Bauprojekt

Landerwerbsplan

Situation 1 : 500

Legende

Projekt
Parzelle Nr. ..
Eigentümer
Abtretung .. m ²
(permanenter Landerwerb durch Gemeinde)

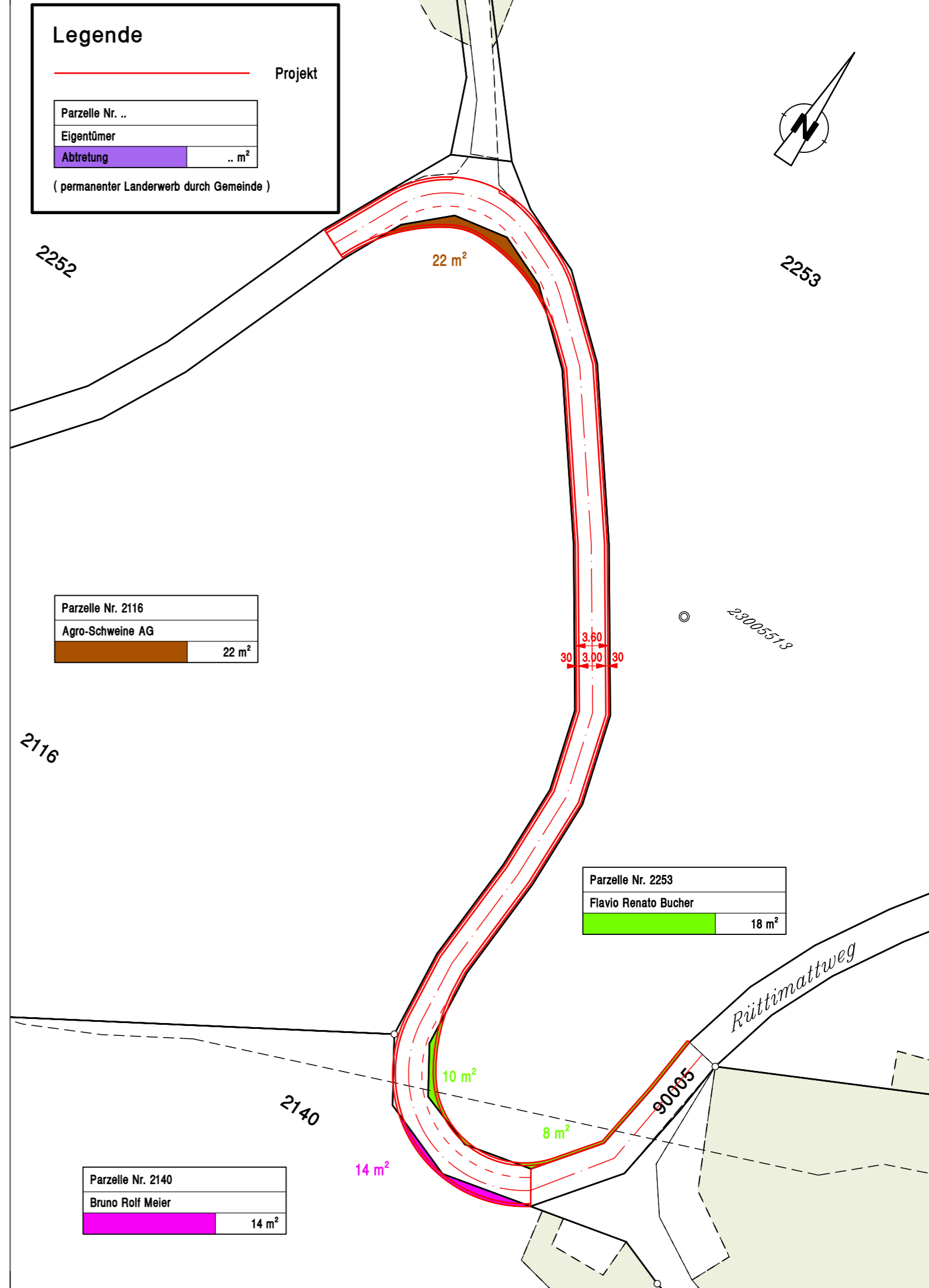
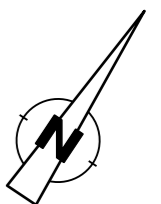

Parzelle Nr. 2116
Agro-Schweine AG
22 m ²

Parzelle Nr. 2253
Flavio Renato Bucher
18 m ²

Parzelle Nr. 2140
Bruno Rolf Meier
14 m ²

Index	Datum	Aenderungen	gez.	gepr.	gen.	Olten :	geprüft :	genehmigt :
						15. Juni 2022	swu	
						gezeichnet : cme	Plan Nr.	Index
						Grösse : 30 / 42	35409 / 32	-
						Plott : 15-06-2022		

Plangrundlage : LV95 AV vom 22. September 2021 / lerch-weber.ch Pfad : K:\Projekte\Tb\Stüsslingen\35409\Proj\BP_Sit 500.2d



HAUPTSITZ
JURASTRASSE 19
4600 OLTEN
PHONE:
MAIL:
HOMEPAGE:

NIEDERLASSUNG
POSTFACH 75
4622 EGERKINGEN
062 205 22 77
info@kfbag.ch
www.kfbag.ch

NIEDERLASSUNG
KORNWEG 22A
4852 ROTHTRIST